

YEAR	GRADE	TOTAL	INSTALLMENTS			
			1	2	3	4
			Cash Only	Cheque - 1 Nov	Cheque - 2 Jan	Cheque - 3 Mar
FS 1	Pre-KG	16500	6000	3500	3500	3500
FS 2	KG 1	17000	6000	4000	3500	3500
Y 1	KG 2	17300	6000	4000	3800	3500
Y 2	G 1	19300	7000	4500	4000	3800
Y 3	G 2	19300	7000	4500	4000	3800
Y 4	G 3	19300	7000	4500	4000	3800
Y 5	G 4	22100	8000	5000	5000	4100
Y 6	G 5	22100	8000	5000	5000	4100
Y 7	G 6	22100	8000	5000	5000	4100
Y 8	G 7	24500	9000	6000	5500	4000
Y 9	G 8	24500	9000	6000	5500	4000
Y 10	G 9	26500	9000	7000	6500	4000
Y 11	G 10 ( IGCSE )	30900	10000	8900	8000	4000
Y 12	G 11 ( AS LEVEL )	30900	10000	8900	8000	4000
Y 13	G 12 ( A LEVEL )	30900	10000	8900	8000	4000

- 1 An additional AED 500 will be added to the above fee structure for new students.
- 2 A charge of AED 500 will be applicable in case of Cancellation, Withdrawal or Failure to complete the registration procedures by the parent /guardian.
- 3 In case of withdrawal or cancellation, textbooks / e-learning platforms & uniform fees are not refundable. Review the refund policy for further details related to the tuition fee or transportation fee refund policy.
- 4 School Fees are inclusive of books, e-learning platforms and uniforms.
- 5 Books carried over from the previous Academic Year and required by the student in their current academic year must be purchased separately from the bookstore.
- 6 The above mentioned fees are inclusive of (3 AS) subjects and (2 A-level) subjects as per the respective year stage. Further subject requests are subjected to additional fee charges.
- 7 Additional Examination Fees (Cambridge, Pearson Edexcel, Oxford AQA) for each subject are applicable and will be paid separately in cash to the examination officer during December / January of the same Academic Year.
- 8 Additional fees for the national and international exams such as CAT4, TIMSS, PIRLS, PISSA, PT tests ... etc. will be paid separately to the accounts department.
- 9 The above-mentioned fees are valid (until further notice).
- 10 The final fee calculation will be the decision of the Accounts Department.

\*Terms and conditions apply

- 1 تضاف 500 درهم في حال التسجيل الجديد .
- 2 يتم احتساب رسم وقدره 500 درهم عن كل طالب في حال الانسحاب أو الإلغاء أو تعذر إتمام عملية التسجيل في المدرسة.
- 3 تعتبر رسوم الكتب والمنصات التعليمية والزي المدرسي (غير مستردة) في حال انسحاب الطالب أو إلغاء التسجيل ، وتراجع سياسة استرجاع الرسوم ؛ لتفاصيل استرجاع الرسوم المدرسية ، أو رسوم المواصلات وغيرها.
- 4 الرسوم المدرسية تشمل الكتب والمنصات التعليمية ، والزي المدرسي .
- 5 الرسوم المدرسية لا تشمل رسوم الكتب التي وزعت في أعوام سابقة ، ويتعين على الطالب شراؤها من مخزن الكتب المدرسية.
- 6 الرسوم المدرسية الواردة أعلاه تشمل ثلاث مواد في مرحلة الـ (AS-Level) ، ومادتين فقط في مرحلة الـ (A-Level) ، وتخضع للزيادة بتسجيل مواد إضافية.
- 7 تدفع رسوم امتحانات الثانوية البريطانية وتبعاتها (نقداً) فقط لدى مسؤول قسم الامتحانات، في شهري ديسمبر / يناير من كل عام بشكل منفصل عن الرسوم الدراسية وذلك لكل مادة .
- 8 تدفع رسوم الامتحانات الدولية والوطنية ومنها على سبيل المثال -لا الحصر :- ( CAT4, TIMSS, PIRLS, PISSA, PT tests ... إلخ ) بشكل منفصل عن الرسوم الدراسية إلى قسم الحسابات في المدرسة.
- 9 تسري الرسوم المدرسية الواردة أعلاه ( حتى إشعار آخر ) .
- 10 عند التعارض بين هذه الحسابات وبين البيان الحسابي الصادر من قسم الحسابات بالمدرسة ، يتم الأخذ بالبيان الحسابي المدرسي

\*تطبق الشروط والأحكام

EMIRATE / AREA	TOTAL	TRIPS	INSTALLMENTS			
			1	2	3	4
			Cash Only	Cheque - 1 Nov	Cheque - 2 Jan	Cheque - 3 Mar
Sharjah	5000	2 way	2000	1000	1000	1000
	4500	1 way	2000	1000	1000	500
Ajman	5500	2 way	2500	1000	1000	1000
	5000	1 way	2000	1000	1000	1000
Dubai	6000	2 way	2500	1500	1000	1000
	5500	1 way	2500	1000	1000	1000
AL Suyoh	5500	2 way	2500	1000	1000	1000
	5000	1 way	2000	1000	1000	1000
B9 - 12	6500	2 way	2500	1500	1500	1000
	6000	1 way	2500	1500	1000	1000
Al Dhaid	7500	2 way	3000	2000	1500	1000
	7000	1 way	3000	1500	1500	1000
Madam / Al Fili	9000	2 way	3500	2500	2000	1000
	8500	1 way	3500	2000	2000	1000
Mleiha / Jabal Ali	8000	2 way	3000	2000	2000	1000
	7500	1 way	3000	2000	1500	1000

- In the event of using 2 different school buses (as per parents' request), the additional charges will be accounted for as follows:
1. Within the same Emirate: Additional AED 1000 annually, or AED 500 per term.
  2. For 2 different Emirates: The higher of the two emirates fee with an addition of AED 2000 annually, or AED 1000 per term.

► Benchmarking Assessments Fees

Board Examination Fees/  
Graduation Fees

► Mode of Payment

**Option One:** Full cash payment at the beginning of the Academic Year

**Option Two:** 4 Installments (1 Cash & 3 Cheques) at the same time, as follows:

1st Installment	Cash
2nd Installment	Cheque 1 - November
3rd Installment	Cheque 2 - January
4th Installment	Cheque 3 - March

- **Note:** Cheques should be written in favour of  
**AL ANSAR INTERNATIONAL SCHOOL**

\* The final fee will be as per the calculation of the Accounts Department.

\*Terms and conditions apply

- في حال استخدام حافلتين مختلفتين (بناءً على رغبة ولي الأمر) ، تطبق الرسوم الإضافية بحسب الوارد أدناه:
1. حافلتان مختلفتان (بنفس الإمارة): يتم احتساب رسم إضافي بقيمة 1000 درهم سنوياً ، أو 500 درهم فصلياً.
  2. حافلتان مختلفتان (بإمارتين مختلفتين): يتم احتساب رسم الإمارة الأعلى قيمةً ، مضافاً إليه رسم 2000 درهم سنوياً ، أو 1000 درهم فصلياً.

► رسوم الاختبارات المعيارية  
اختبارات الثانوية البريطانية/  
رسوم التخرج

EXAM	Exams Fee	رسوم الاختبار	اختبار
Tala	100 AED	رسوم الاختبار	طلع
CAT4	150 AED	رسوم الاختبار	CAT4
PT SERIES (English/ Maths/Science)	200 AED	رسوم الاختبار	سلسلة اختبارات (الإنجليزية / الرياضيات / العلوم)
IBT Exam	150 AED	رسوم الاختبار	اختبار IBT
Graduation Fees	350 AED	رسوم التخرج	رسوم التخرج

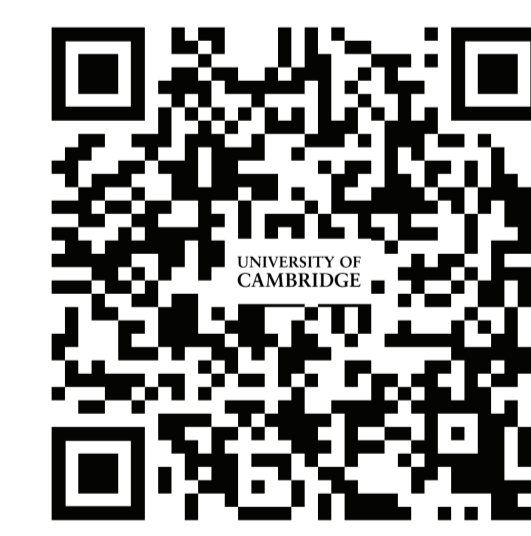

رسوم  
الثانوية البريطانية  
Borad  
Examination Fees

- خيارات دفع الرسوم  
**الخيار الأول:** دفع كامل المبلغ نقداً، وذلك في موعد أقصاه (بداية العام الدراسي)  
**الخيار الثاني:** الدفع على أربعة أقساط تدفع معاً جميعاً، (نقداً + 3 شيكات) وفق ما يلي:

القسط الأول	نقداً
القسط الثاني	شيك في شهر نوفمبر
القسط الثالث	شيك في شهر يناير
القسط الرابع	شيك في شهر مارس

- **ملاحظة:** تكتب جميع الشيكات لفائدة أول صالح:

**مدرسة الأنصار العالمية**

\* عند التعارض بين هذه الحسابات وبين البيان الحسابي الصادر من قسم الحسابات بالمدرسة ، يتم الأخذ بالبيان الحسابي المدرسي .

\*تطبق الأحكام والشروط

▶ **Hafiz ul Quran (5000 AED / per student):**  
For the student who memorizes the entire Holy Qur'an  
(An attested certificate from the concerned UAE authorities  
is a pre-requisite - to be submitted before the end of the annual year)



▶ **Hafiz ul Quran-20 JUZ' (2000 AED / per student):**  
For the student who memorizes 20 parts (JUZ') of the Holy Qur'an  
(An attested certificate from the concerned UAE authorities  
is a pre-requisite - to be submitted before the end of the annual year)



▶ **Sibling Discount:**  
2nd student discount : 500 AED  
3rd student discount : 700 AED  
4th student or more discount : 1000 AED

▶ **Cash Payment Discount (700 AED / per student):**  
Upon payment of FULL amount (due on the parents' account)  
in cash before the beginning of the Academic Year. In addition to  
that each sibling starting from the 2nd student will be eligible  
for sibling discounts



▶ **Credit Card Payment Discount (300 AED / per student):**  
Upon payment of FULL amount (due on the parents' account)  
by credit card before the beginning of the Academic Year.  
In addition to that each sibling starting from the 2nd student  
will be eligible for sibling discounts



▶ **One Cheque Payment Discount (400 AED / per student):**  
Upon payment of FULL amount  
(due on the parent's account) by one cheque payment  
received and collected before the beginning of the  
Academic Year. In addition to that each sibling starting from  
the 2nd student will be eligible for sibling discounts.

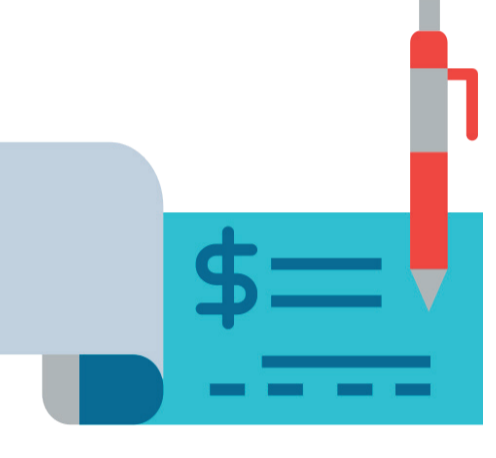

▶ **Meritorious Performance (1-10):**  
1. Year 1 to Year 6 (1500 AED):  
Top 7 positions amongst the year group performance.  
2. Year 7 to Year 10 (1800 AED):  
Top 5 positions amongst the year group performance.



▶ **Distinguished excellence in achieving :**  
National Priorities / Visions and  
Benchmarking Tests (1200 AED)  
1. Excellence in CAT4 (Cognitive Abilities Test):  
Stanine 9 in all test skills (all abilities)  
2. Excellence in TIMSS (Trends in International Mathematics  
and Science Studies): Scoring 625 or higher  
3. Excellence in PISA (Program for International Student  
Assessment): Scoring 625 or higher  
4. Excellence in PIRLS (Progress in International Reading  
Literacy Study) Test: Scoring 625 or higher



▶ **Special discount for Waffer card holders (1000 AED)**



▶ **Employees of the Sharjah Police Headquarters (1000 AED)**



▶ The following discounts can be availed on Boards Examination (Cambridge, Pearson Edexcel, Oxford AQA) results :

IGCSE		AS LEVEL		A LEVEL	
A*	300	A	400	A*	500
A	200	B	300	A	400
B	100				

\* taught by the school and a maximum of 6 IGCSE subjects, 3 AS-Level Subjects or 2 A-Level Subject.

\*من المواد التي تدرس في المدرسة ، وكحد أقصى: ست مواد في ال (IGCSE) ، ثلاث مواد في ال (AS-Level) ، ومادتين في ال (A-Level)

▶ - The Discount Policy is applicable to the TUITION FEE only  
- Discounts cannot be endorsed or transferred to other siblings.  
- Only registered students of Y 1 - Y 12 for the next academic year will be  
eligible for the meritorious discount policy.  
- Top performers of Year 13 will receive their discounted amount after the Boards  
Examination results (Cambridge, Pearson Edexcel, Oxford AQA) have been released  
- In the event of eligibility for more than one discount; only the higher  
discount can be availed.  
-The boards examination discounts will only be applicable for the final results  
for each subject (May - June series).

\*Terms and conditions apply

▶ **حسم الحفظة (5000 درهم):**  
للطالب الذي يحفظ القرآن الكريم كاملاً  
(يشترط إبراز شهادة معتمدة من جهة رسمية  
داخل الدولة تثبت ذلك في موعد أقصاه نهاية شهر ديسمبر من كل عام)

▶ **حسم حفظة القرآن الكريم (20 جزءاً) (2000 درهم):**  
للطالب الذي يحفظ 20 جزءاً من القرآن الكريم  
(يشترط إبراز شهادة معتمدة من جهة رسمية  
داخل الدولة تثبت ذلك في موعد أقصاه نهاية شهر ديسمبر من كل عام)

▶ **حسم الإخوة (لولي الأمر ذاته):**  
حسم الطالب الثاني: 500 درهم  
حسم الطالب الثالث: 700 درهم  
حسم الطالب الرابع فما فوق: 1000 درهم

▶ **حسم الدفع النقدي (700 درهم):**  
عن كل طالب ويضاف له حسم الإخوة للطالب الثاني فما فوق  
("نقداً فقط" لكامل المبلغ المستحق على حساب ولي الأمر) قبل  
بداية العام الدراسي

▶ **حسم الدفع من خلال البطاقة الائتمانية (300 درهم):**  
عن كل طالب ويضاف له حسم الإخوة للطالب الثاني فما فوق  
(لكامل المبلغ المستحق على حساب ولي الأمر) قبل بداية العام الدراسي

▶ **حسم الدفع من خلال شيك واحد (400 درهم):**  
عن كل طالب ويضاف له حسم الإخوة للطالب الثاني فما فوق  
(لكامل المبلغ المستحق على حساب ولي الأمر، بحيث يتم استلام  
وتحصيل الشيك قبل بداية العام الدراسي).

▶ **حسومات التفوق الدراسي لطلبة السنوات (1-10):**  
1. من السنة الأولى وحتى السنة السادسة: (1500 درهم)  
وفقاً لأعلى 7 نتائج على مستوى السنة الدراسية  
2. من السنة السابعة وحتى العاشرة: (1800 درهم)  
وفقاً لأعلى 5 نتائج على مستوى السنة الدراسية

▶ **حسم التميز في تحقيق الأولويات / الرؤى الوطنية والاختبارات  
الدولية (1200 درهم):**

1. التميز في اختبار القدرات (CAT4): الحاصلون على المستوى  
الأعلى (Stanine 9) في جميع مهارات الاختبار (جميع القدرات)  
2. التميز في دراسة الاتجاهات العالمية في الرياضيات والعلوم -  
اختبار TIMSS: الحاصلون على معدل 625 فأعلى  
3. التميز في البرنامج الدولي لتقييم الطلبة (PISA): الحاصلون  
على معدل 625 فأعلى

4. التميز في الدراسة الدولية لقياس مدى تقدم القراءة في  
العالم - اختبار (PIRLS): الحاصلون على معدل 625 فأعلى

▶ **حسم خاص لحاملي بطاقة وفر (1000 درهم)**

▶ **موظفي القيادة العامة لشرطة الشارقة (1000 درهم)**

▶ الحسومات المعتمدة لنتائج امتحانات الثانوية البريطانية :

▶ - تطبيق سياسة الحسومات على الرسوم الدراسية فقط.  
- حسومات الطلبة لا تنتقل إلى إخوتهم .  
- يشترط في المتفوقين من السنة الأولى إلى السنة الثانية عشر الاستمرار في المدرسة للعام الدراسي  
التالي.  
- متفوقو السنة الثالثة عشر بنالون مبلغ الحسم بعد صدور نتائج امتحانات الثانوية البريطانية  
(كامبردج ، بيرسون إدكسل ، أوكسفورد (AQA)).  
- في حال استحقاق أكثر من حسم يُكتفى بالحسم الأعلى .  
- تطبيق حسومات الثانوية البريطانية على النتيجة النهائية للمادة حصراً - اختبارات (مايو-يونيو)  
\*تطبيق الشروط والأحكام